Pierres & Territoires de France
Centre Atlantique
PROMOTEUR • LOTISSEUR
29 Avenue du Général De Gaulle
87 000 LIMOGES
Tel. : 05.55.11.90.60
Fax : 05.55.11.90.61

Département de la Haute-Vienne

Commune de
Condat-sur-Vienne

Lotissement
" Le Grand Pré "

Lot n°63

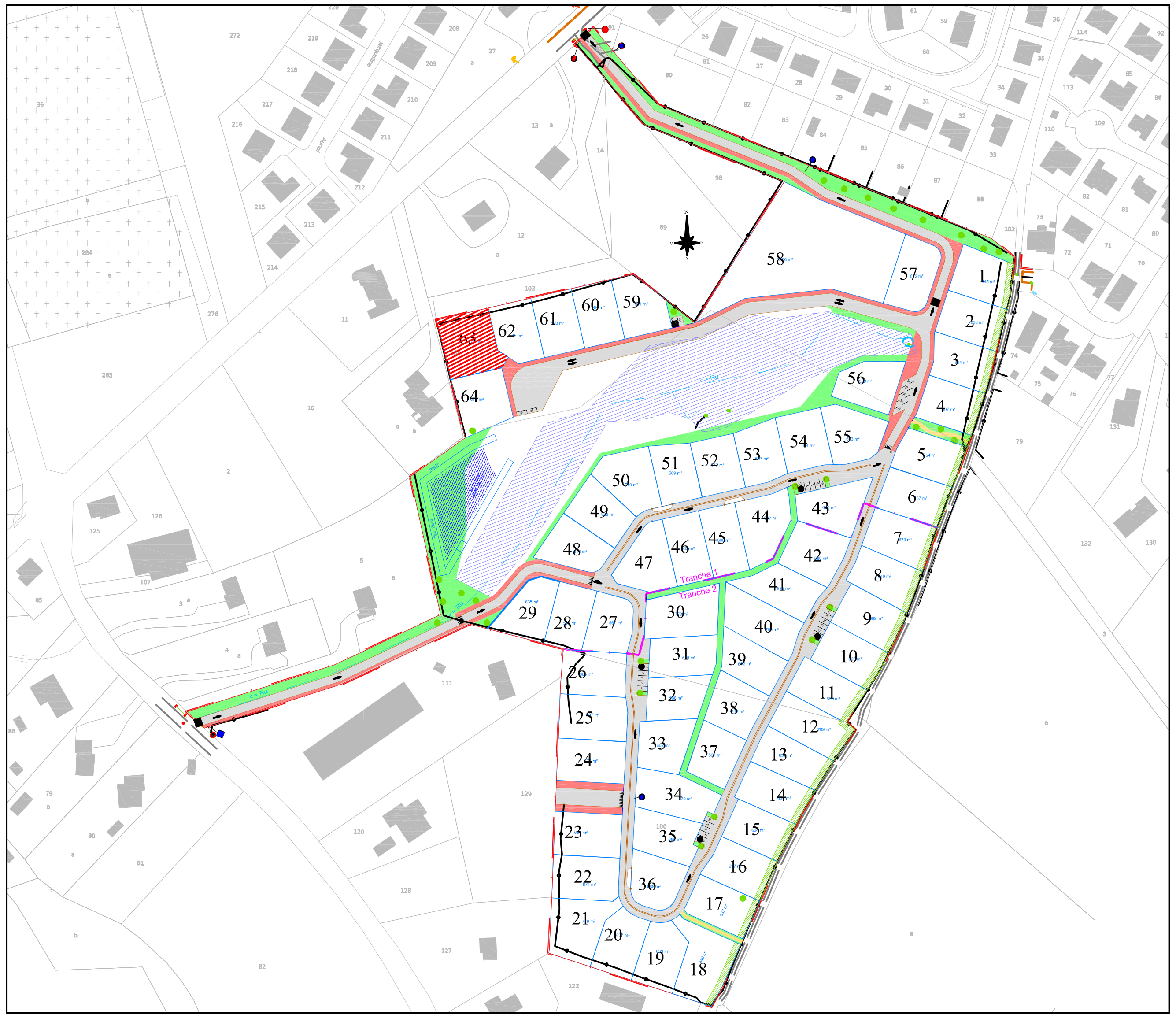

BRISSET VEYRIER MESURES
SELARL DE GEOMETRES-EXPERTS
24, Rue du 19 Mars 1962 - 87350 PANAZOL
Courriel : contact @ bv-mesures.fr
Tel.: 05.55.77.57.79 Fax.: 05.55.77.61.45

PLAN DE RÉSERVATION
Lot n° : 63
parcelle --

contenance prévisionnelle : 772 m²

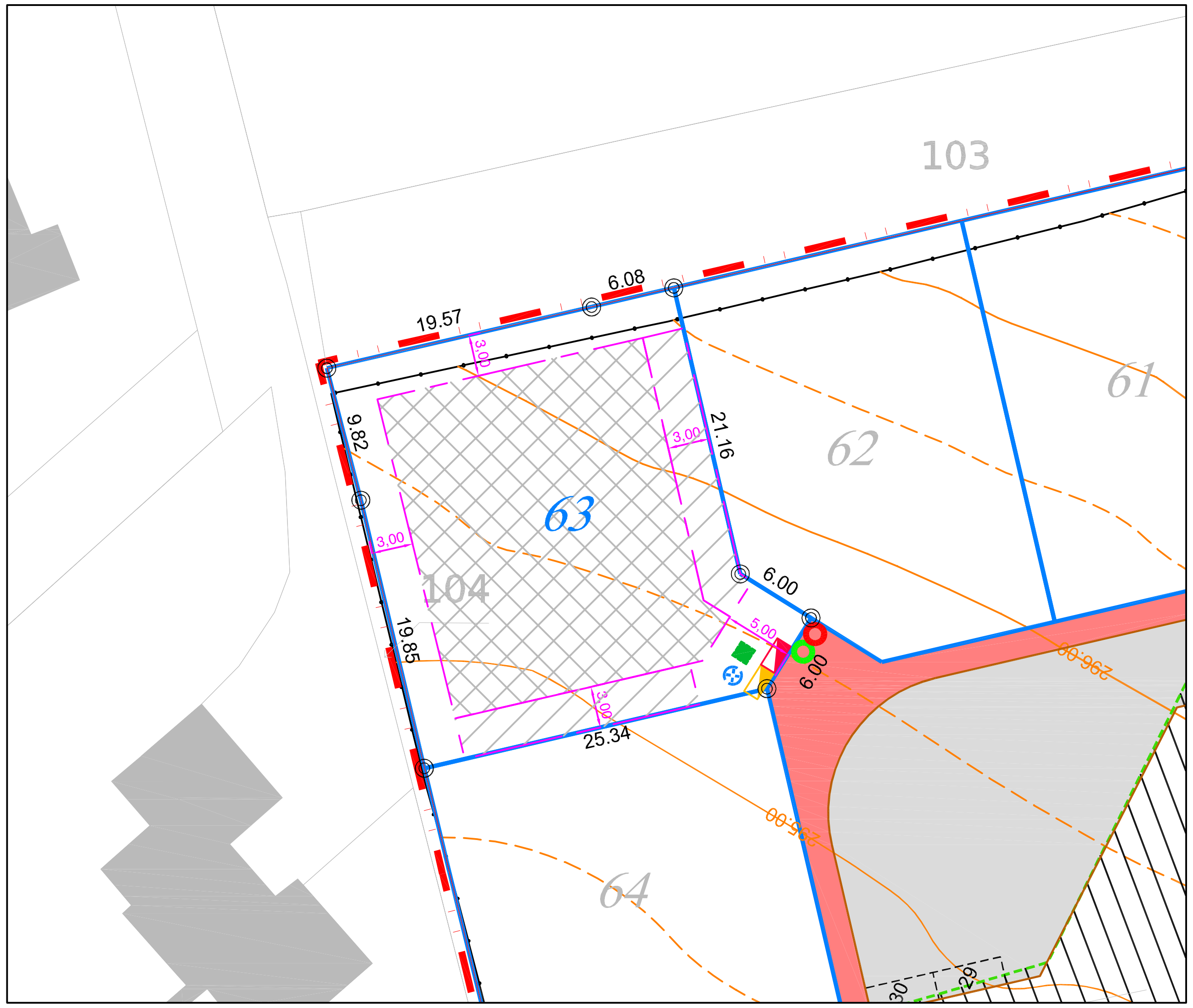

Echelle : 1/500

REGLEMENT

- Zone d'implantation des pavillons
- Bornes géomètre
- Accès véhicules interdit
- Accès au lot obligatoire

EQUIPEMENT TECHNIQUE

- Branchement Eaux Pluviales
- Branchement Eaux Usées
- Logement compteur Eau Potable
- Regard téléphone
- Coffret électricité
- Coffret branchement gaz
- Candélabre sur trottoir

La superficie et les cotes périmétriques seront définitives après bornage du géomètre
La position exacte des différents branchements sera vérifiée sur place avant la réalisation du projet de construction.
L'adaptation de la construction au terrain sera étudiée en tenant compte du niveau et de la position de la voie nouvelle ainsi que des réseaux crées.

Avril 2015

Document provisoire pouvant être modifié pour des raisons techniques