

Département de la Vienne
**COMMUNE DE
VOUNEUIL-SOUS-BIARD**

Rue du Grand-Mazais

Lotissement "Le Fief des Deux Mazais"
PLAN DU LOT n°25

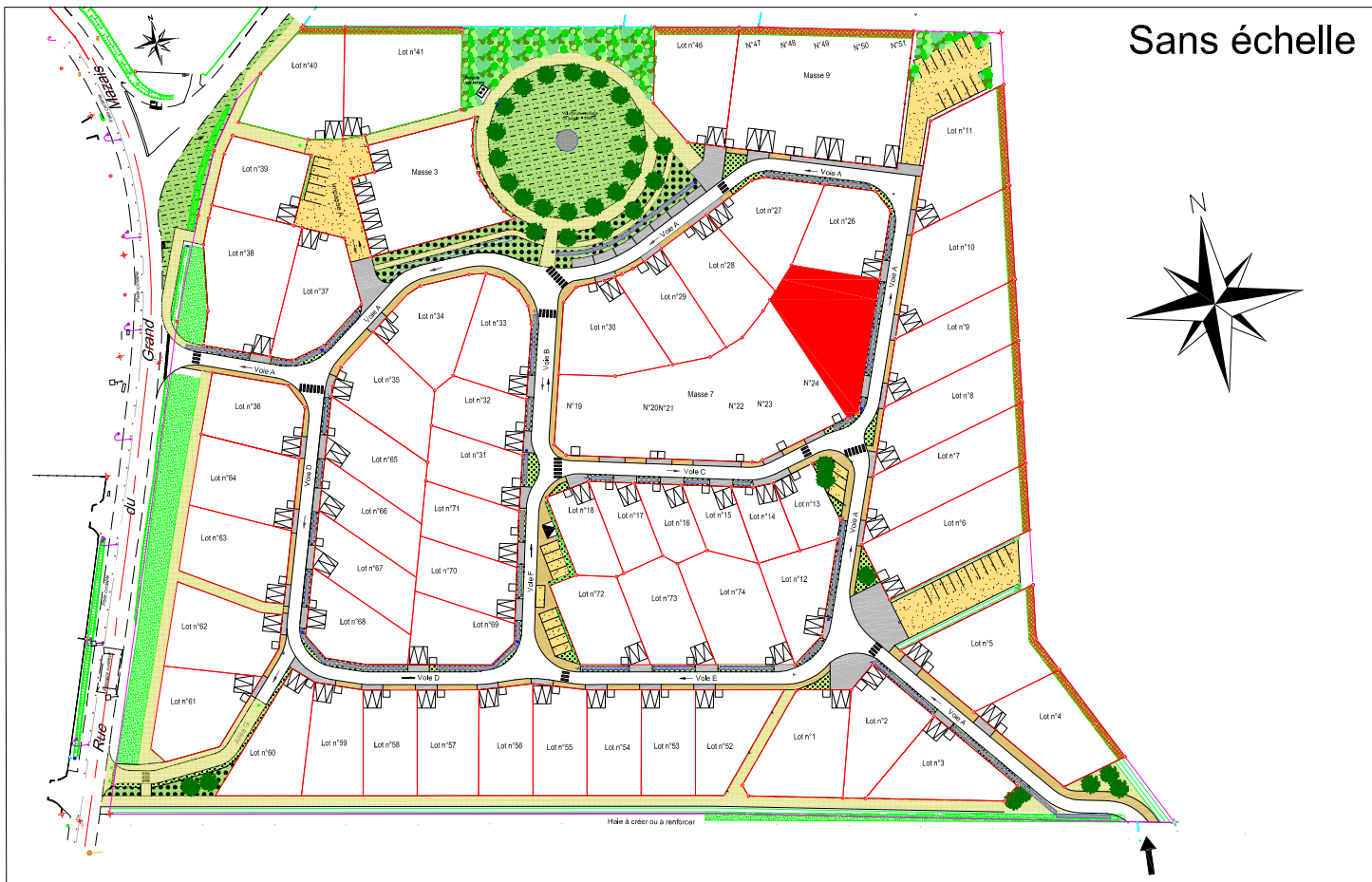

Sans échelle

Règlement:

- Servitude: Noue 1m de large - profondeur 0.20m
- Emplacement des énergies
- Stationnement sur la parcelle Position libre sur la façade
- Accès véhicules interdit

Equipements Techniques projetés:

- Tranchée drainante
- Sens de circulation des voies
- Ligne électrique aérienne
- Borne O.G.E nouvelle
- Candélabre
- Boîte de branchement eau usée
- Regard de branchement eau potable
- Regard de branchement (RA) téléphonique
- Coffret de branchement gaz
- Coffret de branchement électrique

PLAN DU LOT n°25

Superficie arpentée: 730 m² - Surface de plancher attribuée: 195m²
Section BC n°173

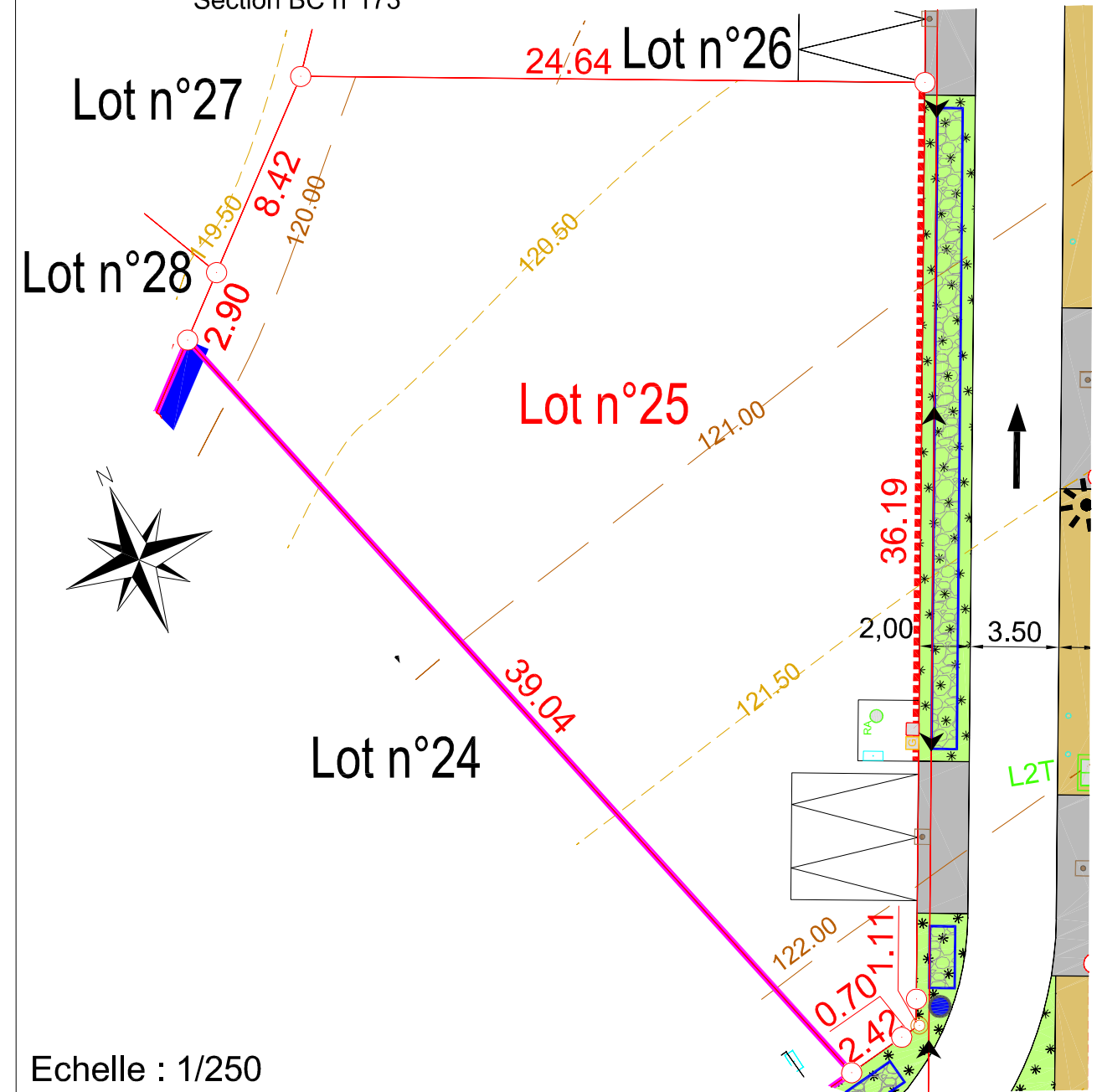

Echelle : 1/250

NOTA : La position exacte des différents branchements sera vérifiée sur place avant la réalisation du projet de construction.
L'adaptation de la construction au terrain sera étudiée en tenant compte du niveau et de la position de la voie nouvelle ainsi que des réseaux créés.

Nota : Nivellement rattaché au système altimétrique NGF IGN 69