

Département de la Vienne  
**COMMUNE DE  
VOUNEUIL-SOUS-BIARD**

Rue du Grand-Mazais

**Lotissement "Le Fief des Deux Mazais"**  
**PLAN DU LOT n°28**

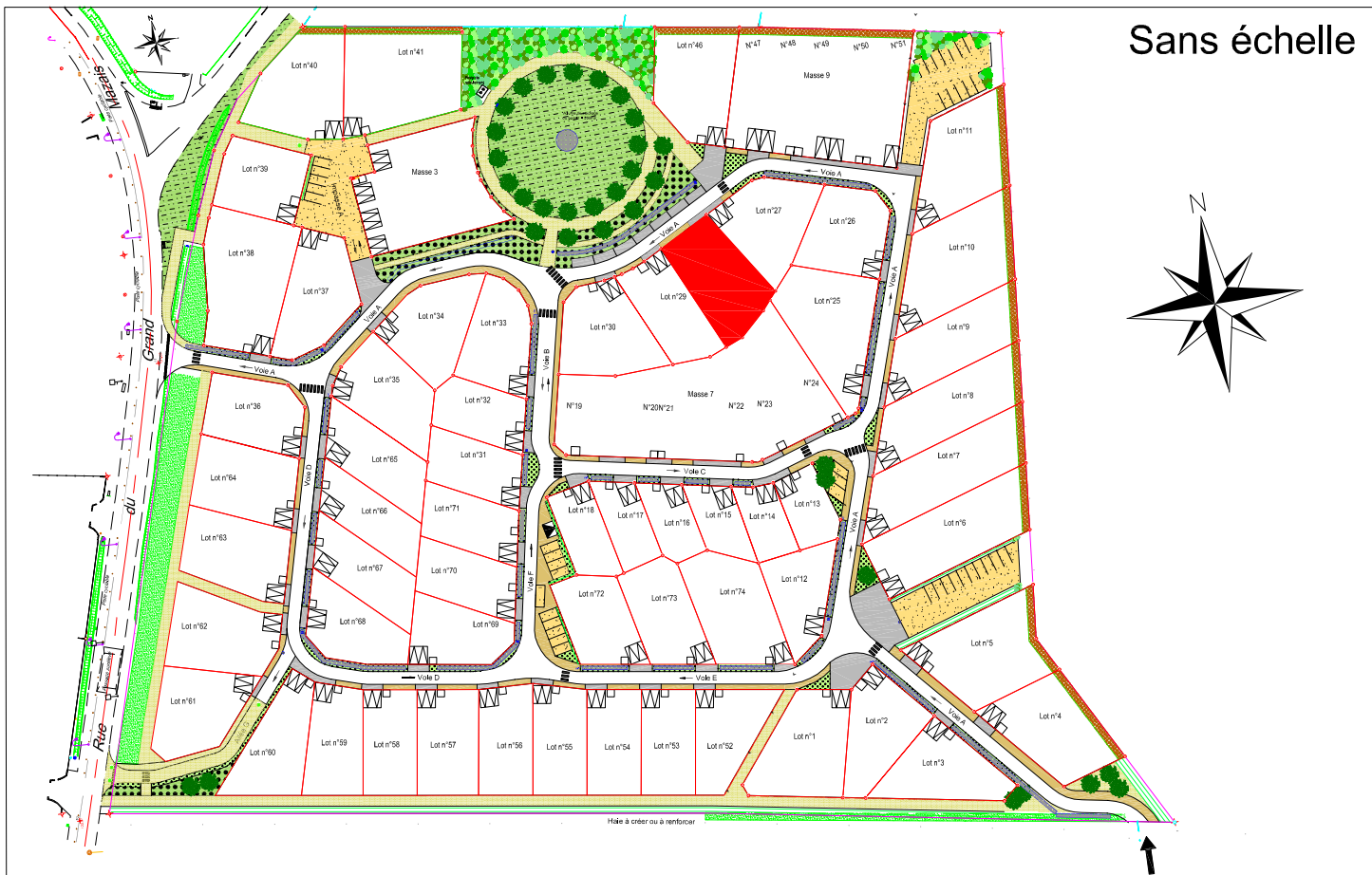

Sans échelle

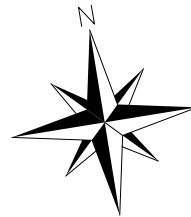

**Règlement:**

- Servitude: Noue 1m de large - profondeur 0.20m
- Emplacement des énergies
- Stationnement sur la parcelle  
Position libre sur la façade
- Accès véhicules interdit

**Equipements Techniques projetés:**

- Sens de circulation des voies
- Borne O.G.E nouvelle
- Candélabre
- Boîte de branchement eau usée
- Regard de branchement eau potable
- Regard de branchement (RA) téléphonique
- Coffret de branchement gaz
- Coffret de branchement électrique



DOSSIER : 20120 LE 20/05/2019

**PLAN DU LOT n°28**

Superficie arpentée: 567 m<sup>2</sup> - Surface de plancher attribuée: 145m<sup>2</sup>  
Section BC Nos 133-176

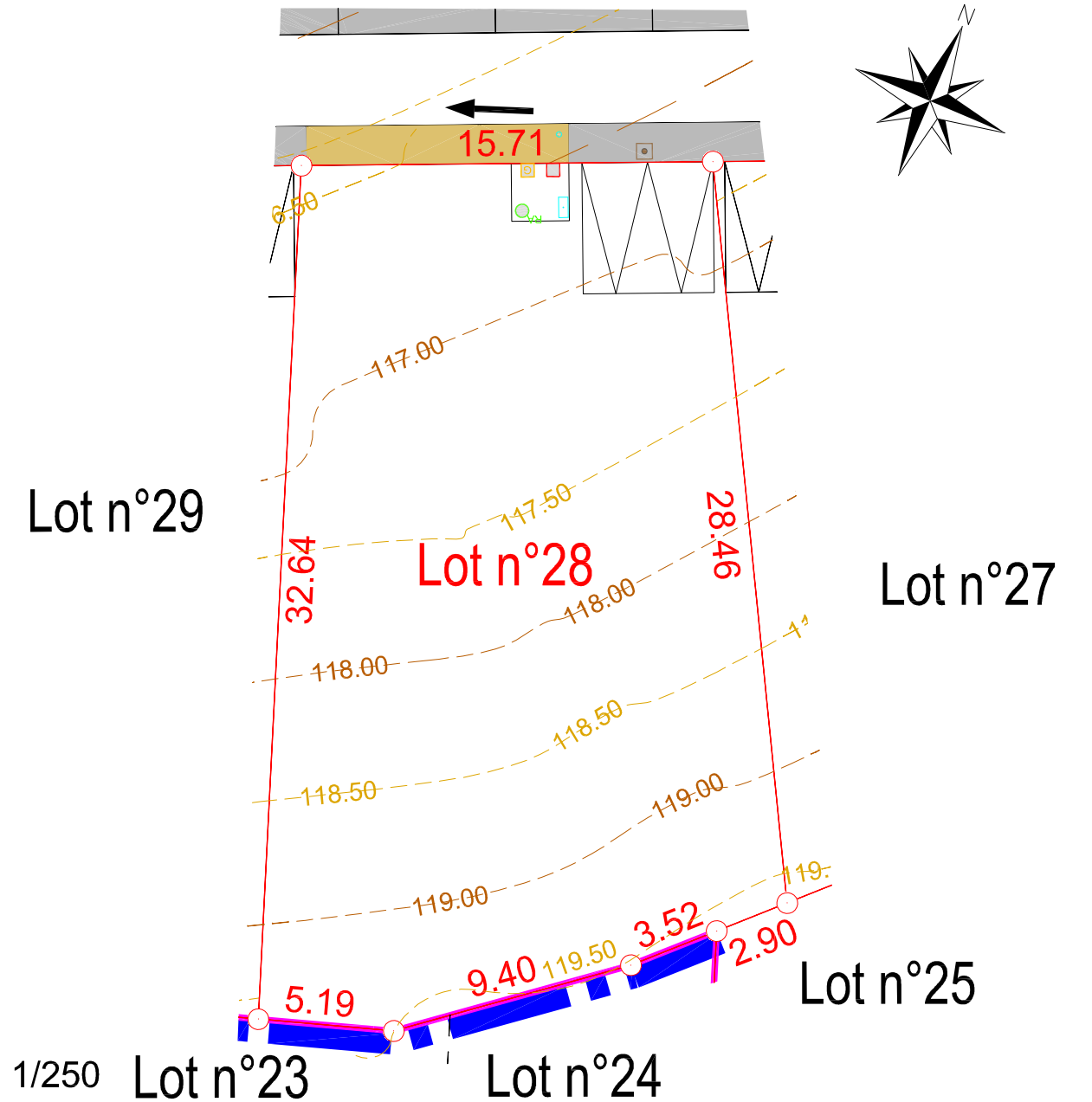

Echelle : 1/250 Lot n°23 Lot n°24

NOTA : La position exacte des différents branchements sera vérifiée sur place avant la réalisation du projet de construction.  
L'adaptation de la construction au terrain sera étudiée en tenant compte du niveau et de la position de la voie nouvelle ainsi que des réseaux créés.

Nota : Nivellement rattaché au système altimétrique NGF IGN 69



DOSSIER : 20120 LE 20/05/2019

Dressé par le Cabinet **ABSISCSE GÉO-CONSEIL**  
Anciennement Cabinet Biget - Saux et Cabinet Merle

3, Rue des Courlis - BP26  
86281 SAINT-BENOIT Cedex  
TEL : 05.49.01.37.77 FAX : 05.49.01.78.88  
Email : [contact@abscisce-gc.fr](mailto:contact@abscisce-gc.fr)

16, Grand' Rue  
86500 MONTMORILLON  
TEL : 05.49.91.16.55 FAX : 05.49.01.78.88  
Email : [montmorillon@abscisce-gc.fr](mailto:montmorillon@abscisce-gc.fr)

